

**FLAM**

Faculdade Latino-americana

**1º SEMESTRE | 2025**

# MANUAL DO ALUNO



## *Sumário*

- 03 | APRESENTAÇÃO**
- 04 | PALAVRA DO DIRETOR**
- 05 | A LINHA TEOLÓGICA DA FLAM E SUA RELAÇÃO COM A MISSÃO INTEGRAL**
  - A TEOLOGIA QUE A FLAM ENSINA
  - SOBRE O PENSAMENTO REFORMADO
- 06 |**
  - A FLAM E A MISSÃO INTEGRAL
- 07 | CHEGOU AGORA? COMPLETE SUA MATRÍCULA  
VETERANOS, FIZERAM A REMATRÍCULA?**
- 08 | INÍCIO DAS AULAS  
ACESSO AO AVA**
- 09 | SISTEMA ACADÊMICO JACAD  
NOVA CONFIGURAÇÃO DE OFERTA DE DISCIPLINAS**
- 10 | COMO DEVE SER A ROTINA DE ESTUDOS**
- 11 | TRABALHOS E PROVAS**
- 12 | NOTAS, EXAMES E DPs**
- 13 | DATA DO EXAME  
CRONOGRAMA**
- 14 | O QUE ESTARÁ NO CRONOGRAMA**
  - AS DISCIPLINAS E AS ATRIBUIÇÕES CONFORME A CARGA HORÁRIA**TRABALHOS E PROVAS**  
**ENADE**
- 15 | BIBLIOTECA VIRTUAL  
CPA  
EQUIPE ACADÊMICA E ADMINISTRATIVA**
- 16 | FALE CONOSCO!**

## Apresentação

***Estimados alunos e alunas  
Recebam nossas boas-vindas!***

É com grande alegria que damos início a mais um semestre na nossa querida Faculdade de Teologia **FLAM**. O primeiro semestre de 2025 promete ser um período de aprendizado, crescimento espiritual e novas descobertas.

Nossa instituição é um espaço de encontro e troca de conhecimentos, onde buscamos não apenas formar teólogos e teólogas, mas também cultivar valores que permeiam a vida cristã. Aqui, vocês encontrarão professores dedicados, uma estrutura acadêmica completa e uma comunidade estudantil unida, pronta para compartilhar experiências e vivenciar a fé de forma transformadora.

Durante esse semestre, teremos a oportunidade de mergulhar em disciplinas que nos ajudarão a expandir nossa compreensão das Escrituras, aprofundar nosso conhecimento teológico e refletir sobre questões fundamentais da fé. Além disso, teremos encontros virtuais com pessoas de todo o Brasil e de também de outros países, lives inspiradoras e momentos de oração e adoração no nosso culto mensal, fortalecendo nossa comunhão e nosso relacionamento com Deus.

Lembrem-se de que a jornada acadêmica é desafiadora, mas também repleta de gratificações. Estejam abertos para novos aprendizados, questionamentos e debates saudáveis. Busquem o equilíbrio entre a teoria e a prática, colocando em prática aquilo que aprendem nas salas de aula.

Que este segundo semestre seja marcado por momentos de crescimento espiritual, amizades duradouras e descobertas emocionantes. Estamos aqui para apoiá-los em cada passo dessa jornada, seja nos estudos, nas dúvidas ou nas dificuldades. Contem conosco, professores e equipe administrativa, para ajudá-los a alcançar seu pleno potencial como teólogos e servos de Deus.

Desejamos a todos vocês um semestre abençoado, cheio de realizações e conquistas. Que Deus os guie e os inspire em cada desafio que enfrentarem.

***Bem-vindos ao primeiro semestre de 2025!  
Equipe da FLAM***



## *Palavra do diretor*

### *Caro aluno, cara aluna*

É muito bom ter você conosco para mergulhar no conhecimento teológico, a fim de materializar o propósito de Deus na sua vida.

Queremos, como faculdade de Teologia, que a construção da missão de Deus, feita por meio da Palavra, da oração e das conversações, possa discernir qual é o propósito e a vontade de Deus para a sua vida.

Nossa faculdade prima pelo conhecimento associado à prática. Um conhecimento que aprofunde as raízes no Evangelho do Senhor Jesus Cristo; uma prática que produz frutos multiplicadores no Reino de Deus. Por isso, mergulhe com todo o coração no conhecimento da Palavra para que frutifique naquilo que Deus tem para sua vida, seja na sua igreja, seja onde Deus colocar você.

Cada matéria e cada professor trará desafios, mas também bênçãos na sua jornada. Que este semestre seja de muito conhecimento, de muita leitura, de muito estudo! É o meu desejo e de toda a equipe da FLAM.



**Fábio Ito**  
**Diretor Geral**



# ***A Linha Teológica da FLAM e sua relação com a Missão Integral***

## **A TEOLOGIA QUE A FLAM ENSINA**

Durante o curso do *Bacharel em Teologia da FLAM*, os alunos estudam as diferentes linhas teológicas e suas respectivas implicações. Isso é feito por meio de teorias, em um processo ausente de proselitismo, e com respeito a diferentes denominações e linhas teológicas dos alunos e professores, que também seguem essa diversidade. É uma conquista e um desafio nos manter assim, principalmente em épocas belicosas como agora.

Por outro lado, antes de a *FLAM* ser uma faculdade, é uma Missão (Jovens da Verdade) com quase 60 anos, sendo 47 anos com compromisso de ensino teológico. Sendo assim, como missão e como faculdade, nossa base teórica está em uma Teologia reformada, cujo conhecimento se pauta pela ortodoxia à luz da fé reformada que, por sua vez, desenvolve a ortopatia (mudança do coração a partir da fé). Esse movimento resulta em uma Teologia prática, de engajamento na Missão de Deus por meio da fé: ortopraxia.

### **Resumindo**

- **Ortodoxia: Conhecimento**
- **Ortopatia: Relacionamento**
- **Ortopraxia: Ação**



## **SOBRE O PENSAMENTO REFORMADO**

O pensamento reformado, em conformidade com as Escrituras, constitui-se de um conjunto de dogmas teológicos que o fundamentaram no meio eclesial. O cristão reformado é capaz de afetar a sociedade e o indivíduo como um todo. A Igreja não está fechada em si mesma, mas é luz e sal e, por isso, os cristãos devem fazer a diferença no mundo, por meio de uma fé viva, prática e evidente.





### **A FLAM E A MISSÃO INTEGRAL**

Durante a última década, desde o Pacto de Lausanne (1974), a Missão Integral tomou diferentes caminhos. Na FLAM, o fundamento da Missão Integral refere-se ao Pacto de Lausanne, na sua primeira geração.

*Quando as pessoas recebem Cristo, nascem de novo em seu reino e devem procurar não só evidenciar mas também divulgar a retidão do reino em meio a um mundo injusto. A salvação que alegamos possuir deve estar nos transformando na totalidade de nossas responsabilidades pessoais e sociais.*

Não entendemos que a questão social redime o ser humano, como acontece 2a. e 3a, geração, nem possui uma ideologia política, como a Teologia da Libertação. Portanto, a Teologia da FLAM se pauta por dois princípios: o missiológico, por uma teologia da práxis; e o eclesiológico, por uma Teologia do Reino e Reinado de Deus.

<sup>1</sup>Disponível em <<https://lausanne.org/pt-br/statement/pacto-de-lausanne>>

Acesso em 12/05/2023.

# *Chegou Agora? Complete Sua Matrícula*

- Na entrada do Jacad, aparecerão os documentos que ainda estão faltando para entregar à secretaria. Anexo-os no Jacad.
- Se houver a mensagem sobre a assinatura do contrato, clique no local indicado, leia o contrato e ACEITE.
- É obrigatório fazer isso até o dia 03/02/2025, para efetivar sua matrícula.

## **IMPORTANTE**

A plataforma de estudo o AVA só será liberada após envio dos documentos obrigatórios.

# *Veteranos, fizeram a rematrícula?*

- Prazo final 03/02/2025
- Valor da mensalidade integral para todos os casos.
- Pagar o boleto do mês de julho.
- Para negociação de parcelas em atraso, entre em contato com o financeiro pelo e-mail: [financeiro@flam.org.br](mailto:financeiro@flam.org.br) ou pelo canal de atendimento pelo WhatsApp (11)99907-5412.
- Inserir no Jacad documentos cobrados pela secretaria, até o dia 03/02/2025.
- No Jacad, confira se deu ACEITE nos contratos de todos os semestres.

## **OBSERVAÇÃO**

O acesso ao AVA será bloqueado no caso de NÃO cumprimento dos itens acima.

## Início Das Aulas

- As aulas se iniciarão no dia 03/02/2025, com a nossa aula inaugural que será uma live!
- Até o dia 31/01, você receberá um link no seu e-mail para participar.
- A partir do dia 03/02/2025, você poderá começar seus estudos de Teologia No AVA - Ambiente Virtual de Aprendizado, onde você encontra videoaulas, materiais, atividades e provas etc.

## Acesso ao AVA

AVA (Ambiente Virtual de Aprendizado) é a plataforma on-line a que o aluno acessa para pegar os materiais escritos, assistir às videoaulas, conversar nos fóruns, responder a testes, postar trabalhos e avaliações on-line. Usamos atualmente o AVA Moodle.

*No primeiro acesso, o aluno recebe um link para entrar com seu e-mail e senha.*

- Digitar [www.eadflam.com](http://www.eadflam.com) e inserir seu login e senha.
- Se você fez o vestibular da FLAM, use o mesmo login e senha. Caso tenha esquecido entre no [www.eadflam.com](http://www.eadflam.com) e coloque "esqueci a senha" que será informado no seu e-mail.
- Se você entrou com Diploma e ou ENEM, entre com seu e-mail de cadastro na secretaria e coloque a senha FLAM123456. No primeiro acesso, será solicitada a mudança de senha.

Em caso de dúvida ou dificuldade de acesso, envie e-mail para [suporte@flam.org.br](mailto:suporte@flam.org.br).







## ***Sistema acadêmico JACAD***

- Pelo JACAD, o aluno tem acesso aos boletos, contratos, carteirinha de estudante, documentos, boletim de notas etc.
- Acessar pelo:
  - Link: <http://FLAM.jacad.com.br/academico/aluno-v2/login> (copie e cole no seu navegador).
  - Login: Seu e-mail cadastrado
  - Senha: Clique em esqueci senha, e será enviada ao seu e-mail.

## ***Nova configuração de oferta de disciplinas***

O curso dura 3 anos e é organizado em 6 semestre. Em cada semestre, são cursadas de 6 a 8 disciplinas distribuídas em duas etapas, sendo cada uma com três ou quatro disciplinas que serão cursadas simultaneamente.

### ***Neste primeiro semestre de 2025***

- 1ª etapa de 03 de fevereiro a 04 de abril.
- 2ª etapa de 05 de abril a 05 de junho.



## *Como deve ser a rotina de estudos*

Dentro do semestre, o aluno estuda de 6 a 8 disciplinas, organizadas em duas etapas, cada disciplina estará aberta no AVA, dentro desse período de oferecimento. Para cada disciplina, ao entrar no AVA, o aluno, durante o período em que a disciplina estiver aberta, deverá se programar para:

- Ler o material escrito, fazer anotações, registrar perguntas a serem feitas ao professor-tutor nas lives.
- Assistir às aulas gravadas, acompanhando os assuntos abordados no material escrito.
- Participar das lives programadas. São aulas ao vivo com o professor da disciplina, na sua maioria os autores do material escrito. É importante participar porque é o momento em que acontece a interação com os professores e alunos de diversos lugares do Brasil e do mundo. A aula fica gravada para quem não pode assistir.





## ***Trabalhos e provas***

Conforme a carga horária da disciplina, o aluno responderá durante o período de estudo, de uma a três questões escritas, que devem ser postadas no AVA, seguindo criteriosamente as orientações dadas.

- O professor poderá abrir um Fórum a partir de um assunto para promover interação e ampliação do conhecimento. O Fórum poderá ser também integrado com outra disciplina que o aluno está estudando.
- Avaliações: Quando terminar de estudar a disciplina, o aluno faz uma prova on-line que consta de:
  - 10 perguntas com alternativas para assinalar. O aluno terá duas chances para responder, porque a ideia do questionário é que o aluno perceba o erro e o conserte na segunda chance.
  - Uma questão aberta, que será respondida do mesmo modo que as anteriores.
- Ao final do semestre, em uma data específica, todos os alunos farão a prova presencial que acontece na sede da FLAM em Arujá, nos Polos ou nos locais pré-autorizados. Essa prova segue o mesmo modelo da prova on-line, com exceção de que as questões abertas, agora, não permitem uma segunda chance.



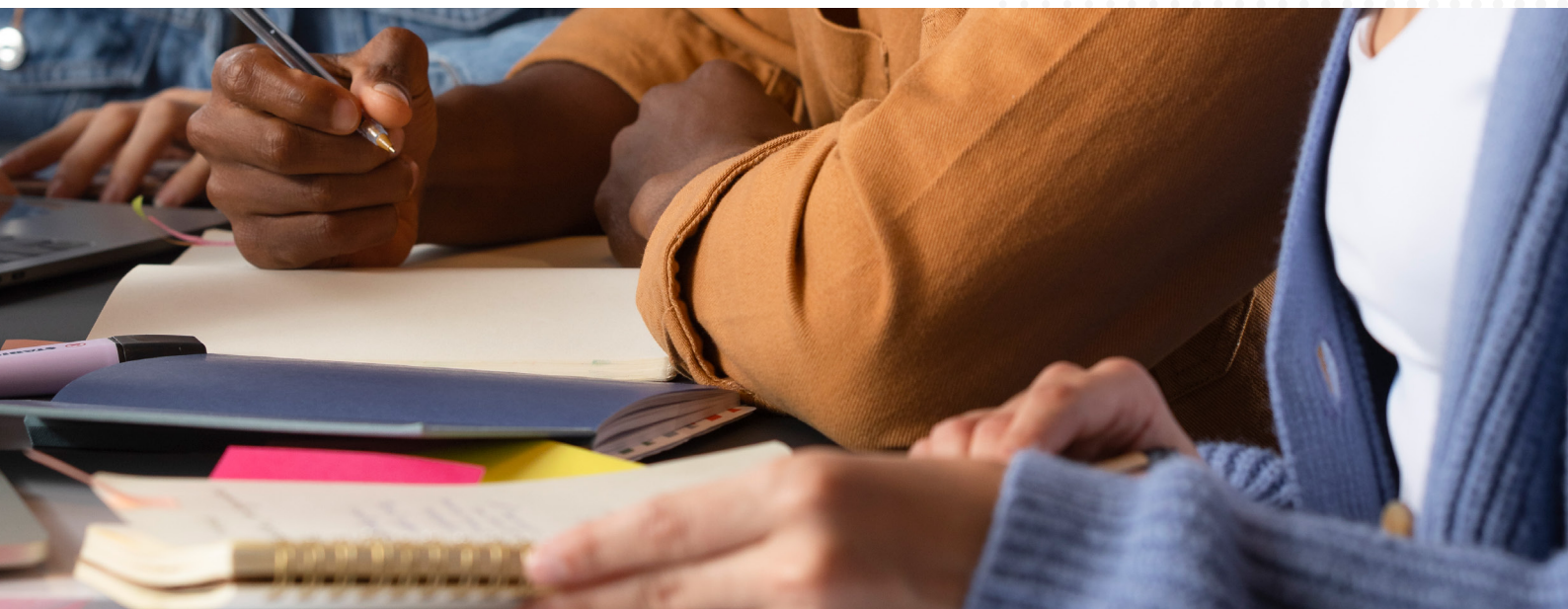

## *Notas, exames e DPs*

- As notas do 1o. semestre de 2025 estarão disponíveis no JACAD a partir do dia 10 de agosto.
- O cálculo das notas é feito da seguinte forma:
- A nota final é composta pela média da AV1 e AV2.
- A AV 1 é a média das questões abertas + prova on-line, dividido por 2.
  - **Média para aprovação:** de 6 a 10.
  - **Exame:** média entre 4,0 a 5,9
- Que nota você precisa tirar no exame? A nota do exame será somada com a média final da disciplina. Se o resultado for 6 ou mais, será aprovado. Caso contrário, terá que cursar a disciplina novamente.

*Exemplo:*

  - **APROVAÇÃO:** Média final 4 - Nota do exame 8 -  $4+8= 12/2 = 6,0$
  - **REPROVAÇÃO:** Média final 4 - Nota do exame 7 -  $4+7= 11/2 = 5,5$
- **Notas abaixo de 4,0** - O aluno fará a disciplina novamente, cursando dependência: DP.
- **REVISÃO** de notas do 1º semestre de 2025: prazo final até 31/08/2025, via e-mail para [secretaria@flam.org.br](mailto:secretaria@flam.org.br).

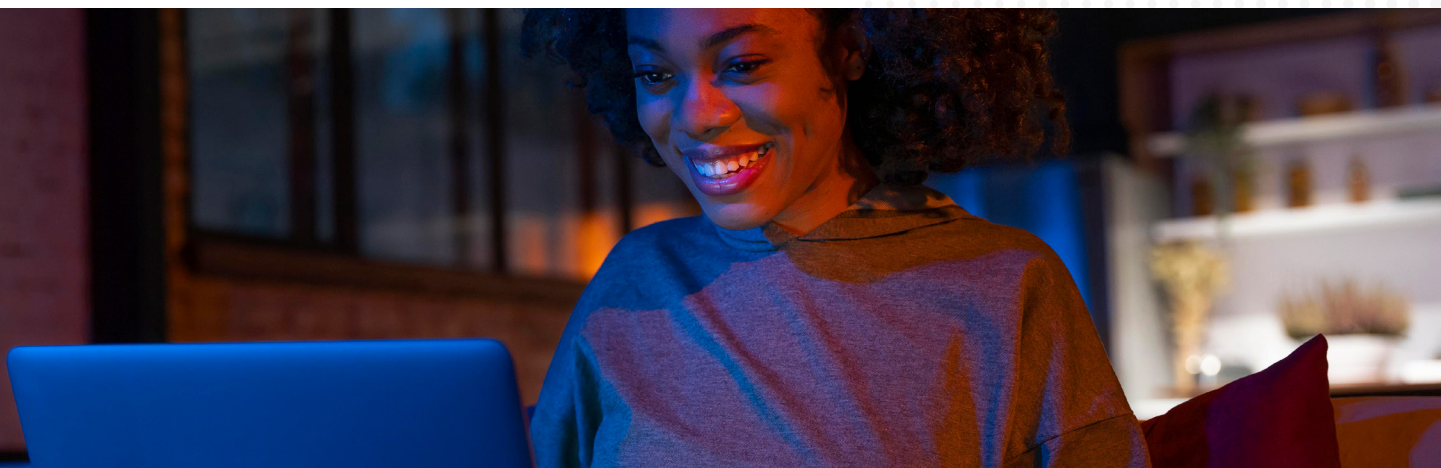

## *Data do exame*

- Dias 19 e 20 de agosto de 2025
- Online pelo AVA
- Alunos que ficaram com a MF (Média final) entre 4,0 a 5,9

## *Cronograma*

O aluno receberá um cronograma para se organizar com relação às lives, à entrega de trabalhos e às provas, conforme a carga horária da disciplina.

- Entrega das questões escritas e trabalhos: O cronograma trará as datas ideais para o aluno postar a questão escrita, com tempo para o professor corrigir e fazer a devolutiva. O aluno poderá fazer tudo até o último dia da disciplina, mas é importante seguir o cronograma para ter chance de reformular a resposta, tirar dúvidas, permitindo um melhor aprendizado da disciplina. No caso de deixar todas as questões para a última semana do período, o professor apenas dará a nota, sem obrigatoriedade de devolutiva.

Pelo cronograma, o aluno terá, geralmente, uma live e um trabalho escrito para fazer por semana. Assim organizado, conseguirá dar conta do estudo e terá um excelente aproveitamento.

## O que estará no cronograma

As disciplinas e as atribuições conforme a carga horária:

### Disciplina de 80h/a

- 3 lives
- 3 questões abertas
- Fóruns
- Prova on-line
- Prova presencial

### Disciplina de 40h/a

- 2 lives
- 2 questões abertas
- Fóruns
- Prova on-line
- Prova presencial

### Disciplina de 60h/a

- 3 lives
- 3 questões abertas
- Fóruns
- Prova on-line
- Prova presencial

### Disciplina de 20h/a

- 1 live
- 1 questão aberta
- Fóruns
- Prova on-line
- Prova presencial

## ENADE

O Exame Nacional de Desempenho dos Estudantes (Enade) avalia o rendimento dos concluintes dos cursos de graduação em relação aos conteúdos programáticos previstos nas diretrizes curriculares dos cursos, o desenvolvimento de competências e habilidades necessárias ao aprofundamento da formação geral e profissional, e o nível de atualização dos estudantes com relação à realidade brasileira e mundial.

A FLAM se orgulha de ter a nota máxima: 5, na graduação presencial e a nota 4 na graduação EaD. Isso coloca a FLAM entre as três melhores faculdades de Teologia do Brasil e a melhor faculdade do Sudeste do Brasil.

Junto com o orgulho, temos a responsabilidade de, incessantemente, trabalharmos por um ensino teológico consistente, que prepare mulheres e homens para servirem no Reino de Deus.



## Biblioteca virtual

As bibliografias básicas das disciplinas estarão em uma biblioteca virtual. Você receberá um e-mail da [biblioteca@flam.org.br](mailto:biblioteca@flam.org.br) orientando o seu acesso.

## CPA

A Comissão Própria de Avaliação (CPA) é um setor constituído em todas as Instituições de Ensino Superior (IES), em cumprimento à Lei nº 10.861/2004. É formada por professores, alunos, técnicos-administrativos e representantes da sociedade civil organizada. É importante que todos respondam sempre aos questionários de Avaliação Institucional para conhecermos as opiniões e as demandas.

A partir disso, a CPA elabora propostas que auxiliam na correção das fragilidades destacadas no processo avaliativo, e sugere à equipe de gestão a implementação das ações necessárias a fim de garantir a melhoria constante da qualidade dos serviços prestados.

O relatório anual das ações e resultados da Avaliação Institucional elaborado pela CPA é encaminhado ao INEP/MEC e também disponibilizado a todos no site FLAM.

## Equipe acadêmica e administrativa

**Presidente Jovens da Verdade:** Jasiel Botelho

**Direção Geral:** Fábio Ito

**Diretora Emérita:** Ivone Lima Botelho

**Gestora Acadêmica:** Inês Teixeira

**Coordenação:** Elias Binja

**Tutoria Geral:** Adriana Torquato

**Secretaria Acadêmica:** Cleide Lacerda

**Assistente Administrativo:** Sharon Ramos

**Gestão de TI:** Paulo Martins

**Suporte AVA:** Mateus Cremonesi

**Bibliotecária:** Val Semensatto

**Divulgação e Captação de Alunos:** Davi Santos

**Marketing:** Vinny Marques

**Supervisão de Estágios:** Viviane Ito

**CPA:** Val Semensatto

## Fale conosco!



**Chama no WhatsApp! (11) 99907-5412**  
*Atendimento rápido e personalizado!*

**Fale com os departamentos através dos e-mails:**

**SUORTE AVA**  
*suporte@flam.org.br*

*Problemas de acesso, postagem de trabalho etc.*

**FINANCEIRO**  
*financeiro@flam.org.br*

*Dúvidas sobre pagamento, valores, prazos, boletos, acordo de dívidas.*

**SECRETARIA**  
*secretaria@flam.org.br*

*Solicitação de documentação, pedido de revisão de notas, acesso JACAD, etc.*

**COORDENAÇÃO**  
*coordenacao@flam.org.br*  
*binja@flam.org.br*

*Dúvida sobre matriz curricular, planos de ensino, sobre a disciplina, sobre toda estrutura do curso, etc.*

**PÓS-GRADUAÇÃO**  
*pos.coord@flam.org.br*

*Informações sobre as pós-graduações, dúvidas sobre matriz curricular, planos de ensino, sobre a disciplina, sobre toda estrutura do curso.*

**TUTORIA GERAL**  
*tutoria@flam.org.br*

*É aquele ombro amigo que está ali para resolver problemas com relação ao curso on-line, como tirar dúvidas, auxiliar na orientação e acompanhamento das atividades, indicação de conteúdo pedagógico extra para ajudar na assimilação e no desenvolvimento do aprendizado, como resumos e questionários.*

**ESTÁGIO, ATIVIDADES COMPLEMENTARES E EXTENSIONISTAS**  
*viviane@flam.org.br*

*São atividades obrigatórias e essenciais do curso. Promovem a interação entre os estudos (teoria) e a prática.*

*Neste semestre está a cargo da professora Viviane Ito.*

# FLAM

Faculdade Latino-americana

 **(11) 99907-5412**

 **[www.flam.org.br](http://www.flam.org.br)**

 **@flam.jv**